Scheda informativa del prodotto

REGOLAMENTO DELEGATO (UE) 2019/2015 DELLA COMMISSIONE per quanto riguarda l'etichettatura energetica delle sorgenti luminose

Nome o marchio del fornitore: FUMAGALLI SRL

Indirizzo del fornitore: FUMAGALLI SRL, Via Ca Bassa 29, 21100 Varese, IT

Identificativo del modello: H9.LED.R7S.CCT

Tipo di sorgente luminosa:

Tecnologia d'illuminazione:	LED	Non direzionale o direzionale:	NDLS
Tipo di attacco della sorgente luminosa (o altra interfaccia elettrica)	R7S LAMP CAP		
A tensione di rete o non a tensione di rete:	MLS	Sorgente luminosa connessa (CLS):	No
Sorgente luminosa a colori variabili:	No	Involucro:	-
Sorgente luminosa ad alta luminanza:	No		
Schermo antiriflesso:	No	Regolabile:	No
Parametri del prodotto			
Parametro	Valore	Parametro	Valore
Parametri generali del prodotto:			
Consumo di energia in modo acceso (kWh/1000 h), arrotondato per eccesso all'intero più vicino	11	Classe di efficienza energetica	F
Flusso luminoso utile (ϕuse), indicando se si riferisce al flusso in una sfera (360º), in un cono ampio (120º) o in un cono stretto (90º)	1 000 in Sfera (360°)	Temperatura di colore correlata, arrotondata ai 100 K più vicini, oppure intervallo di temperature di colore correlate che è possibile impostare, arrotondato ai 100 K più vicini	2 700 oppure 4 000 oppure 6 500
Potenza in modo acceso (P_{on}), espressa in W	10,5	Potenza in modo stand-by (P_{sb}), espressa in W e arrotondata al secondo decimale	0,00
Potenza in modo stand-by in rete (P_{net}) per le sorgenti luminose connesse, espressa in W e arrotondata al secondo decimale	-	Indice di resa cromatica arrotondato all'intero più vicino, oppure intervallo di	80

			valori IRC che è possibile impostare	
Dimensioni esterne senza unità di alimentazione separata, parti per il controllo dell'illuminazione e parti senza funzioni di controllo dell'illuminazione, se presenti (mm)	Altezza	22	Distribuzione spettrale di potenza a pieno carico nell'intervallo da 250 nm a 800 nm	Vedi immagine nell'ultima pagina
	Larghezza	189		
	Profondità	22		
Dichiarazione di potenza equivalente[(a)]		Sì	Se sì, potenza equivalente (W)	72
			Coordinate cromatiche (x, y)	0,460 0,407
Parametri per sorgenti luminose LED e OLED:				
Valore dell'indice di resa cromatica R9		12	Fattore di sopravvivenza	1,00
Fattore di mantenimento del flusso luminoso		0,96		
Parametri per sorgenti luminose LED e OLED a tensione di rete:				
Fattore di sfasamento (cos ϕ1)		0,70	Coerenza dei colori in ellissi di MacAdam	6
Dichiarazione che una sorgente luminosa LED può sostituire una sorgente luminosa fluorescente senza alimentatore integrato avente una determinata potenza		-[(b)]	Se sì, dichiarazione di sostituibilità (W)	-
Metrica dello sfarfallio (Pst LM)		1,0	Metrica dell'effetto stroboscopico (SVM)	0,9

[(a)] '-' : non applicabile;

[(b)] '-' : non applicabile;

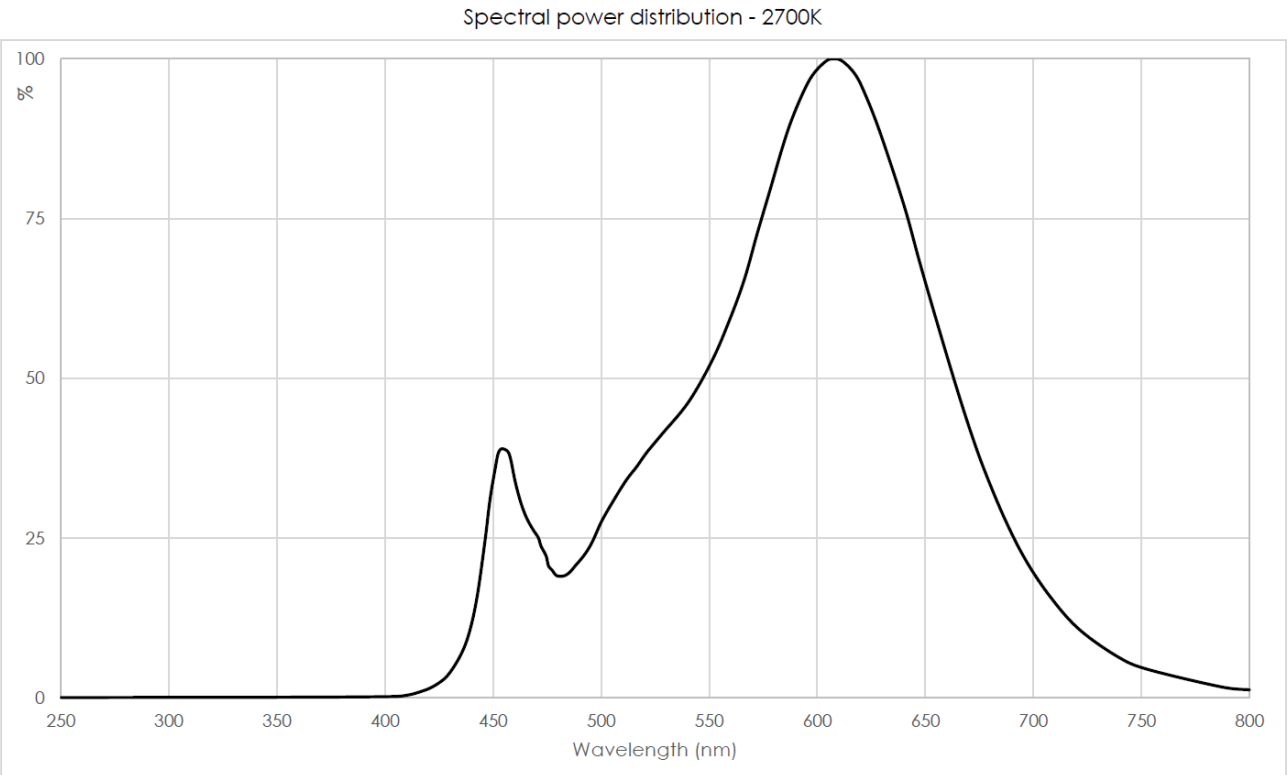
Spectral power distribution - 2700K
100
%
75
50
25
0
250
300
350
400
450
500
550
600
650
700
750
800
Wavelength (nm)

Modello immesso sul mercato dell'Unione da 01/09/2021

Numero di registrazione EPREL: 751843

https://eprel.ec.europa.eu/qr/751843

Fornitore: Fumagalli S.r.l. (Fabbricante)

Sito web: www.fumagalli.it

Servizio di assistenza alla clientela:

Nome: FUMAGALLI SRL

Sito web: www.fumagalli.it

E-mail: customerservice@fumagalli.it

Telefono: 00390332336353

Indirizzo:
Via Ca Bassa 29
21100 Varese
Italia